

LA CARRETERA ELIGE.

NUEVO CROSSTREK

Desde

247€/mes* 48 Meses. T.A.E. 9,77%. Entrada
8.069,85 €. Última cuota 16.488,00 €.

| EYESIGHT

| SI-DRIVE

| X-MODE

N. DEL CONCESIONARIO Calle, 00. Localidad Telf.: 000 000 000

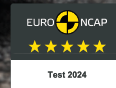

*Financiación de Subaru Crosstrek 2.0i Active. **Precio al contado 32.500,00 €.** Precio financiando 30.000,00 €. Entrada 8.069,85 €. Plazo 48 meses, 1 cuota de 234,61 €, 46 cuotas de 247,00 € y 1 cuota de 16.488,00 € (máximo 40.000 km). Tipo Deudor 7,99% T.A.E. 9,77% (La T.A.E., así como la primera cuota podrá variar ligeramente en función del día de la firma del contrato y de la fecha de pago de las cuotas). Comisión de Apertura 3,95 % 866,24 € Contado. Intereses 6.154,46 €, Importe Total del Crédito 21.930,15 €, Coste Total del Crédito 7.020,70 €, Importe Total Adeudado 28.950,85 €, **Precio Total a Plazos 37.020,70 €.** Siendo el día de contratación 09/04/2025 y primer pago el 02/05/2025. Oferta válida hasta el 31/05/2025. Sistema de amortización Francés. Financiación ofrecida, sujeta a estudio y aprobación por parte de Santander Consumer Finance, S.A.