

# LA CARRETERA TRIA.

## **NOU** **CROSSTREK**

Des de

**247€/mes\*** 48 mesos | T.A.E. 9,77% | Entrada  
8.069,85 € | Última quota 16.488,00 €

| EYESIGHT | SI-DRIVE | X-MODE

**NOM DEL CONCESSIONARI** Carrer, 00. Localitat Tel.: 000 000 000

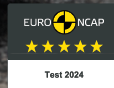

\*Finançament de Subaru Crosstrek 2.0i Active. Preu al comptat 32.500,00 €. Preu finançant 30.000,00 €. Entrada 8.069,85 €. Termini de 48 mesos, 1 quota de 234,61 €, 46 quotes de 247,00 € i 1 quota de 16.488,00 € (màxim 40.000 km). Tipus Deutor 7,99 % T.A.E. 9,77 % (La T.A.E., així com la primera quota, podran variar lleugerament en funció del dia de la signatura del contracte i de la data de pagament de les quotes). Comissió d'Obertura 3,95 % 866,24 € al comptat. Interessos 6.154,46 €, Import Total del Crèdit 21.930,15 €, Cost Total del Crèdit 7.020,70 €, Import Total Degut 28.950,85 €, Preu Total a Terminis 37.020,70 €. Sent el dia de contractació el 09/04/2025 i primer pagament el 02/05/2025. Oferta vàlida fins el 31/05/2025. Sistema d'amortització francès. Finançament ofert, subjecte a estudi i a aprovació per part de Santander Consumer Finance, S.A.