



SUBARU

Desde  
**329€/mes\*** 48 Meses. T.A.E. 9,81%. Entrada  
10.116,60 €. Última cuota 19.311,61 €.

NUEVO  
**FORESTER**



PARA TODAS LAS AVENTURAS  
QUE PUEDAS IMAGINAR

MÁXIMA  
FIABILIDAD

MOTOR  
E-BOXER

SEGURIDAD  
EYESIGHT

TRACCIÓN TOTAL  
PERMANENTE

MODOS DE CONDUCCIÓN  
OFF-ROAD

N. DEL CONCESIONARIO Calle, 00. Localidad Telf.: 000 000 000

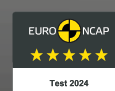

\*Financiación de Subaru Forester Active. Precio al contado 40.400,00 €. Precio financiando 37.400,00 €. Entrada 10.116,60 €. Plazo 48 meses, 1 cuota de 313,06 €, 46 cuotas de 329,00 € y 1 cuota de 19.311,61 € (máximo 40.000 km). Tipo Deudor 7,99% T.A.E. 9,81% (La T.A.E., así como la primera cuota podrá variar ligeramente en función del día de la firma del contrato y de la fecha de pago de las cuotas). Comisión de Apertura 3,95 % 1.077,69 € Contado. Intereses 7.475,27 €, Importe Total del Crédito 27.283,40 €, Coste Total del Crédito 8.552,96 €, Importe Total Adeudado 35.836,36 €, Precio Total a Plazos 45.952,96 €. Siendo el día de contratación 09/04/2025 y primer pago el 02/05/2025. Oferta válida hasta el 31/05/2025. Sistema de amortización Francés. Financiación ofrecida, sujeta a estudio y aprobación por parte de Santander Consumer Finance, S.A.